

# 지문인식 전자입찰 서비스 이용안내

## 1 지문인식 전자입찰 도입 개요

### □ 도입배경

- '02.10월 국가전자조달시스템 도입 이후, 공인인증서 대여를 통한 불법 입찰 방지를 위해 기술적·제도적 대책을 지속 시행하였으나, 근절되지 않아 근본적인 추가 방지대책 마련이 필요

1 PC에서 동일입찰에 한번만 참가('05.1) → 공인인증서 부정행사자 처벌강화('6.7) → 신고포상제도 도입('07.1) → 전자입찰 입찰자 신원확인제도 도입('07.10) → 불법전자입찰 징후분석시스템 구축('08.4) 및 본격가동('09.7)

- 비대면 온라인 전자입찰에서 생체정보를 이용한 입찰자 신원확인을 통해, 등록된 대표자 및 입찰대리인만 입찰서 제출이 가능토록 개선  
- 공인인증서 대여에 의한 부정 대리입찰 및 담합 등을 차단하여 공정한 전자입찰시스템 운영을 통해 선의의 조달업체 피해를 방지

### □ 지문인식 전자입찰 적용 일정

적용일시	지문인식 전자입찰 적용 입찰	비고
'10. 4. 1	조달청 집행(중앙조달) 시설공사 입찰 (감리·설계 등 시설공사 기술용역 제외)	'10.4.1일 입찰 공고 분부터 적용
'10. 5. 15	조달청 집행(중앙조달) 물품·용역 입찰 (감리·설계 등 시설공사 기술용역 포함)	'10.5.15일 입찰공 고분부터 적용
'10. 7. 1	기관 자체 집행(자체조달) 물품·용역·시설공사 입 찰 - 지자체 등에서 자체적으로 집행하는 모든 입찰	'10.7. 1일 입찰공고 분부터 적용

## 2 지문인식 전자입찰 이용 절차 및 방법

### 가 지문인식 전자입찰 이용 절차

#### 1. 지문보안토큰 구매

공인인증기관

공인인증서+  
지문보안토큰

조달업체

#### 2. 지문정보등록

- ① 입찰자 고객센터 방문
- ② 신원확인(주민등록증, 지문보안토큰 지참)

- ③ 조달청 등록확인

법인사업자등록번호  
주민등록번호

- ④ 지문정보등록(3개 손가락)

#### 3. 지문보안토큰 인증서 저장

- ① 공인인증서 복사 홈페이지접속

- ② 지문인증

- ③ 법인용 인증서복사

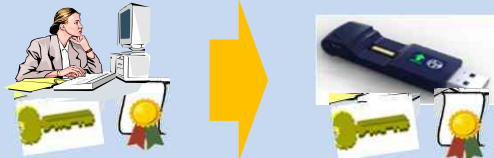

#### 4. 지문인식 전자입찰 참여

- ① 조달청 나라장터 접속

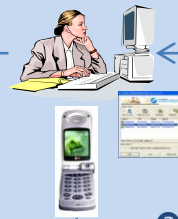

- ② 지문인증

- ③ 법인인증서 사용 로그인
- ④ 입찰서작성
- ⑤ 투찰서제출

조달청  
입찰서버

## 나

## 지문보안토큰 구매 및 입찰자 지문등록 절차

### □ 1단계 : 지문보안토큰 온라인 구매

- 공인인증기관(한국무역정보통신, 코스콤, 한국전자인증, 한국정보인증, 금융결제원) 홈페이지에 접속하여 **지문보안토큰을 온라인 구매**
  - 구매한 지문보안토큰은 조달청 본청 및 지방청을 방문하여 지문등록 후 수령(방문시 인증기관에서 출력한 지문보안토큰 수령증을 지참)

<참고> 공인인증기관 목록 및 지문보안토큰 구매 사이트 (가나다순 표기)

- 금융결제원 : <http://www.yessign.or.kr/>
- 코스콤 : <http://www.signkorea.com/>
- 한국무역정보통신 : <http://www.tradesign.net/>
- 한국전자인증 : <http://g2b.crosscert.com/>
- 한국정보인증 : <http://renew.signgate.com/>

### □ 2단계 : 입찰자 신원확인 및 지문등록 후 지문보안토큰 수령

- 조달청 본청 및 지방청 민원실을 방문하여 신원확인 및 지문을 등록한 후에 지문보안토큰을 수령
  - 지문을 등록하고자 하는 입찰자는 입찰참자가격 등록증상에 등록된 대 표자와 입찰대리인만 가능
  - \* 지문보안토큰 수령증, 신분증 필요
- 지문정보 등록 후, 등록된 지문정보의 정상 인식여부를 확인
  - 지문등록시 정확한 지문정보가 등록되지 않는 경우, 전자입찰 참가시 지문인증 오류가 있을 수 있으므로 반드시 정상 인증 여부를 확인

## 다 지문인식 전자입찰 이용방법 및 환경(프로그램 설치 등) 준비

### □ 1단계 : 지문보안토큰 구동 프로그램 설치

- 나라장터 홈페이지에서 관련 구입하신 제품의 구동프로그램을 다운로드 받아 이용PC에 지문보안토큰의 구동프로그램을 설치

### □ 2단계 : 지문보안토큰에 공인인증서(법인용)를 복사

- 공인인증기관에서 발급받은 법인용 공인인증서를 지문보안토큰에 복사
  - ※ 구동프로그램 설치와 공인인증서 복사는 반드시 아래 위치에서 수행
  - 1단계 : 나라장터→e-고객센터→지문보안전자입찰→구동프로그램 설치
  - 2단계 :
    - 지문보안토큰 구매 공인인증기관 -> 인증서관리
    - 지문보안토큰 제조사 홈페이지 -> 인증서복사
  - ※인증서복사 페이지(나라장터→e-고객센터→지문보안전자입찰→인증서 복사)에 공인인증기관 및 제조사가 링크되어 있음

### □ 3단계 : 나라장터 보안모듈 설치 및 지문인식 전자입찰 테스트

- 나라장터 첫 화면 "나라장터 처음 이용시 PC환경 설정" 에서 모듈 설치
- 나라장터에 로그인하여 모의공고를 이용하여 지문인식 전자입찰 가능여부를 테스트
  - ※ **지문모의 투찰 방법** : 나라장터 > 입찰정보> 물품/공사/용역/리스 외자/비축 공고현황에서 지문모의투찰 클릭 → 바이오토큰으로 로그인 후 투찰

### 3 지문보안토크 소개(씨큐어에이티)

#### 가 씨큐어에이티 ELEI-72M

- 지문보안토크는 PC 지문인식 전자입찰과 휴대폰 지문인식 전자입찰 지원
- 지문보안토크 구성
  - ➔ 운영환경 : Windows XP, Windows ViSTA, Window7

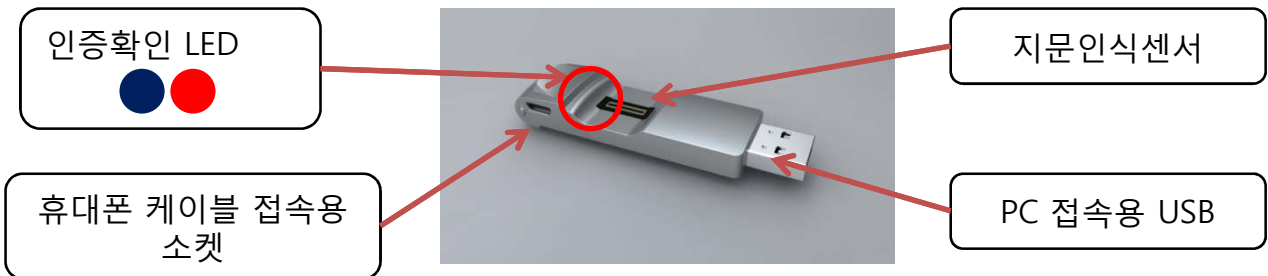

<조립상태>

<분리상태>

<USB연장케이블>

<휴대폰용 케이블>

## □ 지문인식 방법

- 지문보안토크의 LED 램프가 청색인지 확인 하십시오.
- 손가락을 10도 정도 기울여 아래의 그림과 같이 지문보안토크에 올려놓고 화살표 방향으로 지문보안토크를 누르듯이 수평으로, 일정한 속도로 이동하십시오.
- 지문보안토크의 화살표 방향으로 지문센서를 누르듯이 지문을 인식 하여 사용하십시오.
- 지문인식 후 LED램프가 붉은색이면 재시도 하십시오.

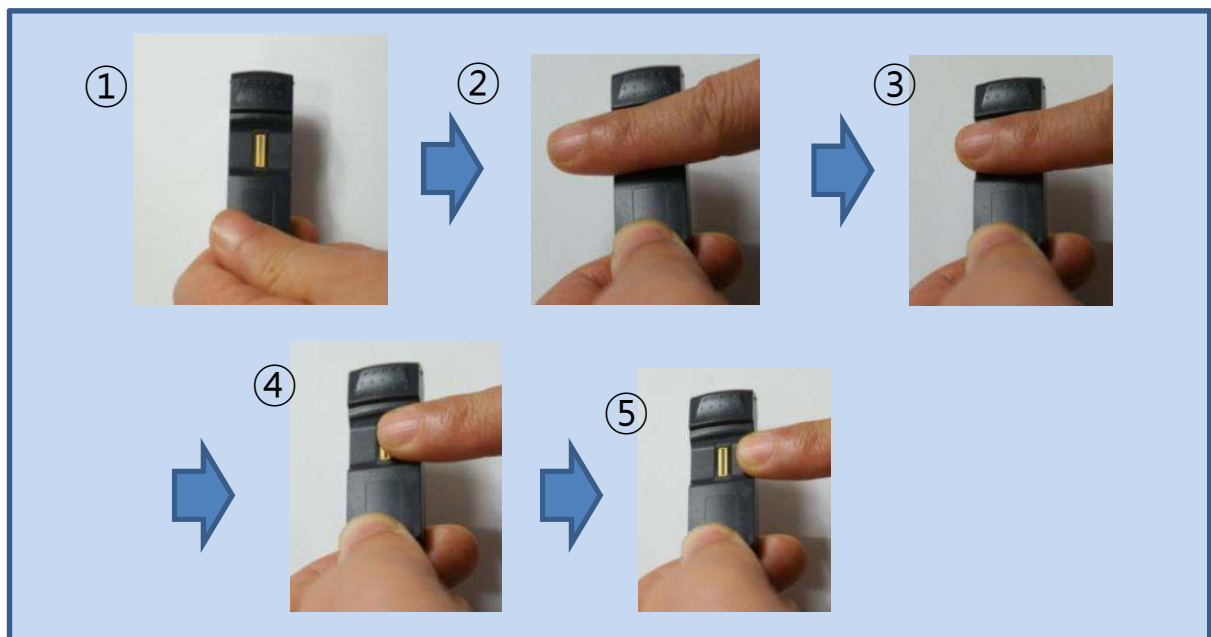
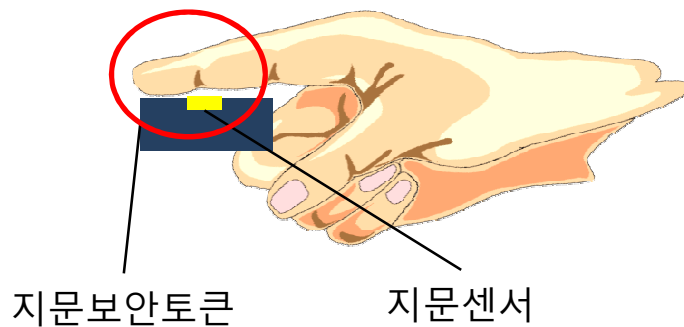

## □ 지문인식 유의사항

- 손가락을 센서에 완전히 밀착하여 사용할 수록 인식이 잘됩니다.
- 일정한 속도로 천천히 진행할수록 인식이 잘됩니다.
- 손가락에 땀이나 이물질이 묻지 않도록 하여야 인식이 잘됩니다.
- 지문 인식시 손가락이 좌우로 흔들리지 않고 한 방향으로 진행될수록 인식이 잘됩니다.

손가락을 들어올리지  
마십시오

손가락을 옆으로  
돌리지 마십시오.

손가락 끝을 세우면  
제대로 인식되지  
않습니다.

## 나 유니온커뮤니티 BIO-SEAL

### □ 지문보안토크ن 제원

- 지문보안토크น은 PC 지문인식 전자입찰 지원
- 별도의 디바이스 드라이버 설치가 필요 없음
- 광학식 지문인식센서를 채용하여 손가락을 긁거나 이동할 필요 없이 지문인식가능

### □ 제품 구성

<지문보안토크น>

<USB 케이블>

### □ 세부명칭

<지문입력창>

<USB 케이블 소켓>

## □ 지문인식방법

□ 지문입력창의 불이 켜진 다음, 상단부 고정 가이드에 손가락 끝을 위치시킨 후, 적당한 압력으로 손도장 찍는 느낌으로 누릅니다.

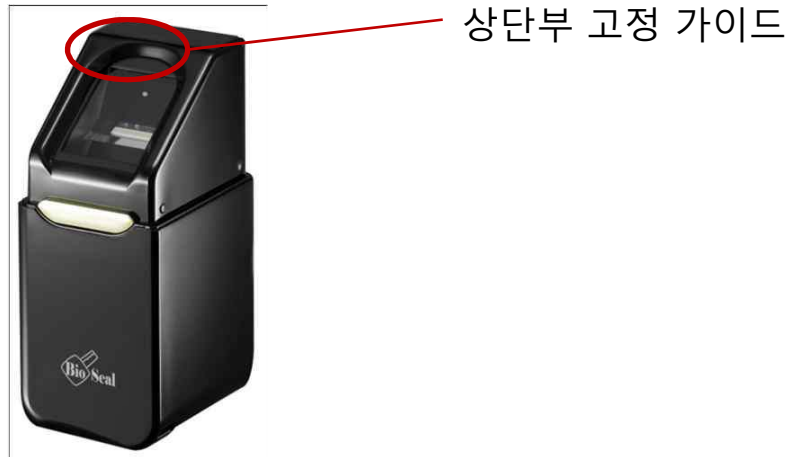

준비 동작

지문센서 불 켜짐

지문 입력 시

## □ 지문인식 유의사항

- 지문입력창의 불이 켜지기 전에 손가락을 미리 갖다 뒀을 경우, 지문 인증이 안 될 수 있으니 불이 켜진 후, 손가락을 '꼬옥' 눌러주세요.
- 다음과 같은 경우 지문 인증이 안 될 수 있으니, 유의하시기 바랍니다.

손가락 끝부분 입력

상단 치우침

하단 치우침

왼쪽 치우침

오른쪽 치우침

## □ 입력 실패 시, 대처 방안

- 손가락에 물기가 많을 때
  - ▶ 물기를 닦고 입력하세요.
- 손가락이 건조할 때(특히 겨울철)
  - ▶ 손가락에 적당한 수분(입김)을 주세요.
- 손가락에 상처가 났을 때
  - ▶ 등록된 다른 지문을 사용하세요.
- 지문입력창이나 손가락에 이 물질이 묻었을 때
  - ▶ 깨끗이 닦은 후 사용하세요.

## 다 슈퓨리마 ASAM2072FP

### □ 지문보안토크 제원

- 조달청 지문인식 전자입찰용 지문보안토크으로 지문인증기능과 보안토크기능을 결합한 사용자 인증장치
- 대표자와 입찰대리인 포함하여 최대 3명 을 관리
- 지문인식센서와 지문처리모듈을 내장하고 있으며 사용자의 지문 정보가 모두 제품내에서 생성, 저장, 인증되도록 구성
- 제품 구성

센서 보호캡

본체

USB 연장 케이블

### □ 각 부분 세부명칭

## □ 지문인식방법

- USB 연장 케이블을 PC의 USB단자에 연결한 후 연장 케이블에 지문보안토큰을 연결합니다.
- 제품을 바닥에 놓고 왼손으로 잡아 제품이 흔들리지 않게 합니다.
- 화면에 지문인증 창이 나타나면 지문 인증을 시작합니다. 지문입력은 오른손 검지손가락을 권장합니다.
- 손가락 첫마디의 아래쪽이 센서에 닿도록 손가락을 올린 후, 일정한 속도로 아래로 손가락을 긁어내립니다.
- 이 때 손가락의 지문부분이 센서표면에 잘 닿도록 하고, 손가락을 긁어내리는 속도가 너무 빠르거나 느리지 않도록 합니다.

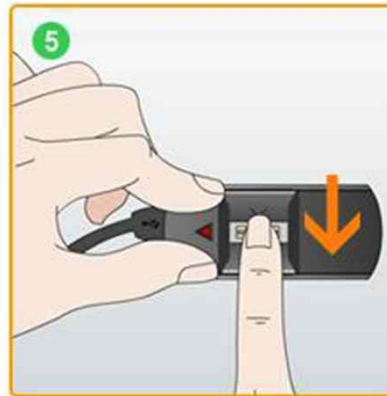
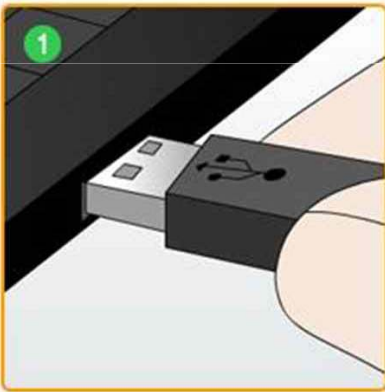

## □ 지문인식 유의사항

- 손가락이 너무 습하거나 건조할 경우 지문인증이 어려울 수 있습니다.
- 손가락이 습할 경우 수분을 제거한 후 시도하고, 손가락이 건조할 경우 따뜻한 입김을 불면 도움이 됩니다.
- PC에 지문보안토크를 직접 연결할 경우 제품기능에는 차이가 없으나 지문인증시 제품이 흔들려 지문인증률이 떨어지며 USB 단자 접촉 불량을 유발할 수 있습니다.

손가락을 들어올리지 마십시오

손가락을 옆으로 돌리지 마십시오

## 4 지문인식 전자입찰 이용방법 및 환경준비

조달청 고객지원센터를 방문하시어 지문정보등록을 완료하신 후, 나라장터 홈페이지(<http://www.g2b.go.kr>)에 접속하시어 아래의 절차를 수행하셔야 지문보안토큰을 지문인식 전자입찰에 사용할 수 있습니다.

### 가 구동프로그램설치

클릭

□ e-고객센터클릭

클릭 (2)

클릭 (1)

No.	분류	제목	작성일	조회수
8	보안토론	보안토크비밀번호초기화	2013/01/04	40255
7	보안토론	보안토크비밀번호변경	2013/01/04	15963
6	보안토론	인증서복사	2013/01/04	108669
5	보안토론	구동프로그램설치	2013/01/04	359065
4	보안토론	지문보안토크세부이용방법	2013/01/04	17890
3	보안토론	지문보안토크구성	2013/01/04	13109
2	보안토론	지문인식전자입찰이용절차	2013/01/04	32131
1	보안토론	지문인식전자입찰안내	2013/01/04	32974

The article title '구동프로그램설치' in row 5 is circled in red and labeled '클릭 (2)'.

□ 지문보안전자입찰 - 구동프로그램설치 클릭

- 지문보안토큰 제조사별로 해당 프로그램을 다운받아 설치
- 구동 프로그램 설치 후 지문보안토큰을 PC USB포트에 연결하고 지문보안토큰 장치프로그램을 설치

**구동 프로그램 설치방법**

- 지문보안토큰의 제조사에 따라 구동 프로그램이 상이하여, 제조사별로 해당 프로그램을 다운로드 받아 직접 설치하여야 함
- 입찰서 제출시 로그인 단계에서 인증서 저장매체로 지문보안토큰을 선택하는 경우, 지문보안토큰 제품의 제조사를 확인하고, 자동으로 다운로드 페이지로 이동
- 다운로드 페이지에서 안내에 따라 구동프로그램을 설치합니다.

**구동 프로그램 설치안내**

판매처	모델명	지원운영체제	구동프로그램	설치매뉴얼
씨큐어에이티	 ELFI-72M	Windows 2000, 2003, XP Vista, win7	<input type="button" value="다운로드"/>	 
유니온커뮤니티	 BIO_SEAL	Windows 2000, 2003, XP Vista, win7	<input type="button" value="다운로드"/>	 
슈프리마	 ASAM2072FP	Windows 2000, 2003, XP Vista(32bit), win7(32bit) Vista(64bit), win7(64bit)	<input type="button" value="다운로드"/> <input type="button" value="다운로드"/>	 
모본	 MKT-1000F	Windows 2000, 2003, XP Vista, win7	<input type="button" value="다운로드"/>	 

www.g2b.go.kr의 BioHSMKCS11\_Setup\_1.0.0.46.exe(564KB)을(를) 실행하거나 저장하시겠습니까?

 이 형식의 파일은 사용자의 컴퓨터에 피해를 줄 수 있습니다.

- 저장버튼을 클릭하여 구동프로그램을 PC에 다운로드합니다.

**Bio HSM 1.0.0.46 설치**

Bio HSM 1.0.0.46 설치를 시작합니다.

이 프로그램은 당신의 컴퓨터에 Bio HSM 1.0.0.46(을)를 설치할 것입니다.

설치를 시작하기 전 가능한 한 모든 프로그램을 종료하여 주시기 바랍니다. 이는 재부팅을 하지 않고서도 시스템 파일을 수정할 수 있게 해줍니다.

계속하시려면 '다음' 버튼을 눌러 주세요.

- 웹 브라우저를 모두 종료하신 후 다운로드한 프로그램을 실행합니다.

## 나 공인인증서 복사

- 지문보안토크에는 법인용 공인인증서(1등급)을 복사
- 법인용 공인인증서의 경우 전자서명용 공인인증서와 암호화용 공인인증서가 존재하여야 인증서 복사가 가능

**클릭**

No.	분류	제목	작성일	조회수
8	보안토크	보안토크비밀번호초기화	2013/01/04	40255
7	보안토크	보안토크비밀번호변경	2013/01/04	15363
6	보안토크	인증서복사	2013/01/04	108669
5	보안토크	구동프로그램설치	2013/01/04	359065
4	보안토크	지문보안토크세부이용방법	2013/01/04	17890
3	보안토크	지문보안토크구성	2013/01/04	13109
2	보안토크	지문인식전자입찰이용절차	2013/01/04	32131
1	보안토크	지문인식전자입찰안내	2013/01/04	32974

- 지문보안전자입찰 - 인증서복사 클릭

※만일 암호화용 인증서가 없는 경우 주의사항에 링크되어 있는 공인인증기관 암호화인증서 발급페이지를 이용하여 암호화인증서를 발급받아야 합니다.

**주의사항**

- 공인인증기관에서 법인용 및 개인용 공인인증서를 PC(하드 디스크)나 USB메모리(이동식 디스크)에 발급
- 기존의 인증서를 소지하고 계신 조달업체는 소지하고 있는 인증서로 저장이 가능
- 지문보안토큰에는 법인용 공인인증서(1등급)과 개인용 법인인증서(1등급, 금융용)의 저장이 가능
- 인증서 갱신 후 기존인증서 삭제 후 다시 복사
- 주)코스콤(SignKorea)과 금융결제원, 한국전자인증(은행을 통해 발급) 인증서 이용자께서는 인증서 복사 전에 해당 인증기관의 홈페이지에서 암호화용 인증서를 발급 받으신 후 지문보안토큰에 인증서를 복사, 코스콤에서 암호화용 인증서 발급 받을 때 저장위치를 꼭 하드나 이동식디스크로 저장

- ※ 코스콤 : [http://www.signkorea.com/management/main\\_1.php](http://www.signkorea.com/management/main_1.php)
- ※ 금융결제원 : [www.yessign.or.kr/main/intro/biz/commonCode.jsp](http://www.yessign.or.kr/main/intro/biz/commonCode.jsp)
- ※ 한국전자인증 : <http://g2b.crosscert.com/g2b/> - 공인인증서관리 - (06번 메뉴)암호화용 인증서발급

공인인증서
지문보안토큰
조달청 나라장터
고객지원

### 공인인증서

신규 발급 등  
공인인증서서비스 안내합니다.

**공인인증서 신청하기**

- 발급하기
- 재발급하기
- 갱신하기
- 서류접수처안내

1566-0566

한국전자인증 고객센터

### 지문보안토큰

지문전자입찰용  
지문보안토큰 안내합니다.

**지문보안토큰 신청하기**

- 인증서 복사하기
- 수령증 출력하기
- 지문등록 절차안내
- 구동프로그램 다운로드

지문보안토큰 제조사안내

시큐어에이티 | 1544-5520  
유니온커뮤니티 | 080-917-7272  
슈프리마 | 031-783-4507

### 조달청 나라장터

조달청 나라장터  
이용안내합니다.

**전자입찰교육 신청하기**

- 이용자등록안내
- 지방조달청 위치안내
- 신원확인 제도안내
- 신용평가 신청하기

1588-08

빠른 안내

1. 지문보안토큰에 인증서복사 안내자료
2. 조달청 나라장터 전자입찰교육

[인증서 복사] 선택 버튼을 클릭하십시오. (한국전자인증 홈페이지 예)

공인인증서 관리안내		
주요기능		
관리항목	상세설명	선택
1 공인인증서 복사	공인인증서를 다른저장매체 (하드디스크,USB, 스마트카드, 보안토큰 등)에 복사합니다. - 조달청 나라장터 지문보안토큰 복사기능 암호화용 공인인증서 발급하기	<span style="border: 2px solid red; padding: 2px;">바로가기</span>
2 전자서명 검증	현재시점에서 공인인증서가 유효한지 확인합니다.	<span style="border: 1px solid #ccc; padding: 2px;">바로가기</span>
3 공인인증서 신원확인	공인인증서 신원확인정보 (주민등록번호/사업자등록번호 등)의 일치여부를 검증합니다.	<span style="border: 1px solid #ccc; padding: 2px;">바로가기</span>
4 공인인증서 비밀번호확인	공인인증서의 비밀번호가 맞는지 확인합니다. (8자리 이상, 대소문자구분)	<span style="border: 1px solid #ccc; padding: 2px;">바로가기</span>
5 공인인증서 비밀번호변경	공인인증서의 비밀번호를 변경합니다. (8자리이상, 대소문자구분)	<span style="border: 1px solid #ccc; padding: 2px;">바로가기</span>
6 공인인증서 효력정지 및 효력회복	공인인증서 유효기간 만료전에 해당 공인인증서의 효력을 일정기간동안 정지합니다. - 효력정지 기간 : 최대6개월(만료일 변동없음) - 6개월 초과 시 공인인증서 자동폐지(이후 재발급필요) - 효력회복 요청 시 한국전자인증에 문의	<span style="border: 1px solid #ccc; padding: 2px;">바로가기</span>

[바로가기] 버튼 클릭하십시오.

# 다

## 보안토큰비밀번호[PIN] 변경

클릭

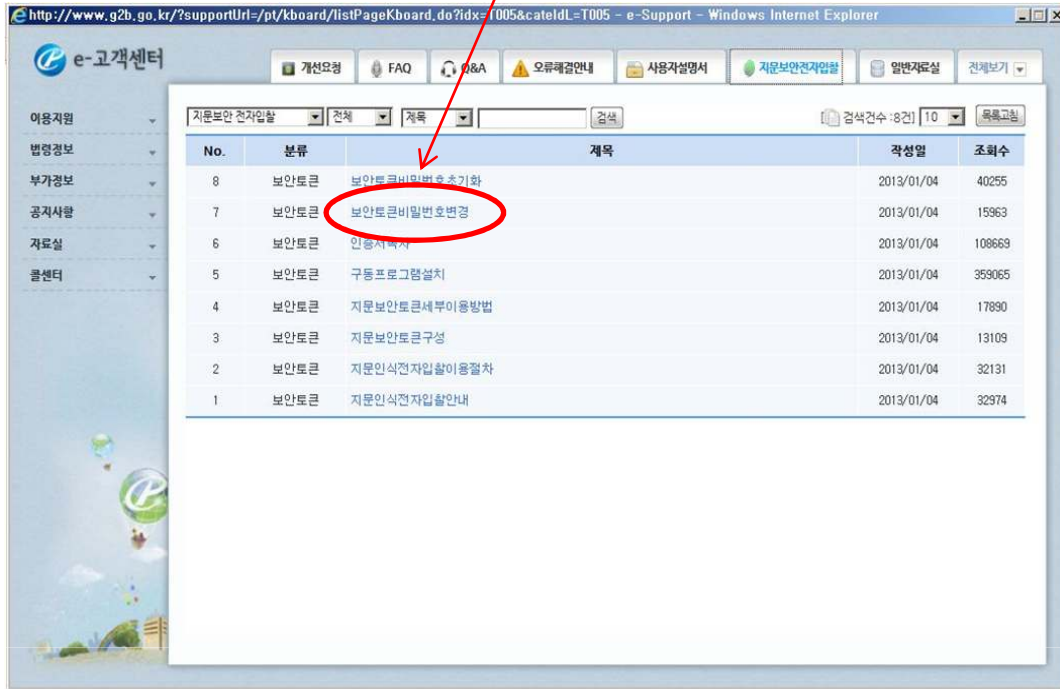

### 보안토큰비밀번호변경 클릭 씨큐어에이티 또는 다른 제조사의 PIN번호변경클릭

#### 도입배경

- 지문보안토큰의 안전성을 위하여 조달청 민원실에서 지문정보등록을 하신 후, 공인인증서 복사 전, 후로 지문토큰 PIN번호를 반드시 변경하여 사용(권장)
- \* 지문보안토큰 사용자 PIN번호는 기존 공인인증서의 비밀번호를 대체

#### 주의사항

- 지문보안토큰의 PIN의 길이는 8자로 입력하여야 하며, PIN의 길이가 작은 경우 보안성이 약화될 수 있음
- PIN번호를 5회 틀리시면 지문보안토큰이 Locking되어 지문보안토큰 사용이 불가능함
- \* PIN 번호를 잊어버리거나 오류 입력이 되지 않도록 주의하시기 바랍니다.

#### ◎ 씨큐어에이티 ELFI-72M 제품 주의사항 PIN 번호변경

- \* 지문보안토큰의 PIN번호(비밀번호)는 지문을 등록하신 사용자별로 별도 관리됩니다.
- \* PIN번호 변경시 지문인증을 통과한 사용자의 PIN번호만 변경, 지문보안토큰에 등록된 다른 사용자의 PIN번호는 변경되지 않습니다.
- \* 지문보안토큰에 2명이상 사용자가 등록된 경우, 등록된 사용자별로 각각 변경하여 주시기 바랍니다.

#### ◎ 유니온커뮤니티 BIO\_SEAL 제품 주의사항 PIN 번호변경

- \* 지문보안토큰의 PIN번호(비밀번호)는 지문보안토큰별로 통합 관리됩니다.

#### ◎ 슈프리마 ASAM2072FP 제품 주의사항 PIN 번호변경

- \* 지문보안토큰의 PIN번호(비밀번호)는 지문보안토큰별로 통합 관리됩니다.

클릭

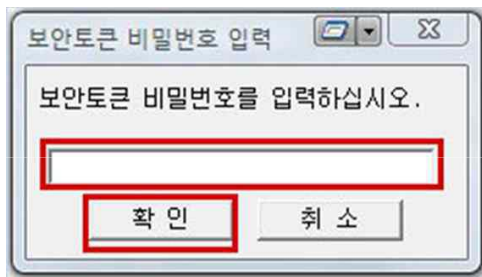

- 1) PIN 번호변경버튼을 클릭합니다.
- 2) 지문보안토큰의 현재 비밀번호를 입력하고 '확인'을 클릭하십시오. (공장출하시 "00000000" 입니다 )

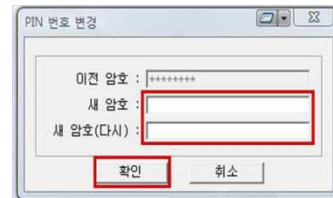
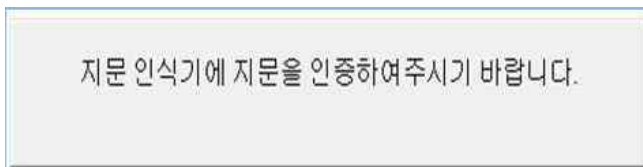

- 3) 지문보안토큰을 사용하여 지문인증을 하십시오.
- 4) 새로운 비밀번호를 2회 입력하시고 확인버튼을 클릭하십시오.

## 라 로그인

1) PC의 USB에 USB연장케이블을 연결한 후 지문보안토크를 USB연장케이블 연결

2) 나라장터 홈페이지(www.g2b.go.kr)에 접속하여 인증서로그인클릭

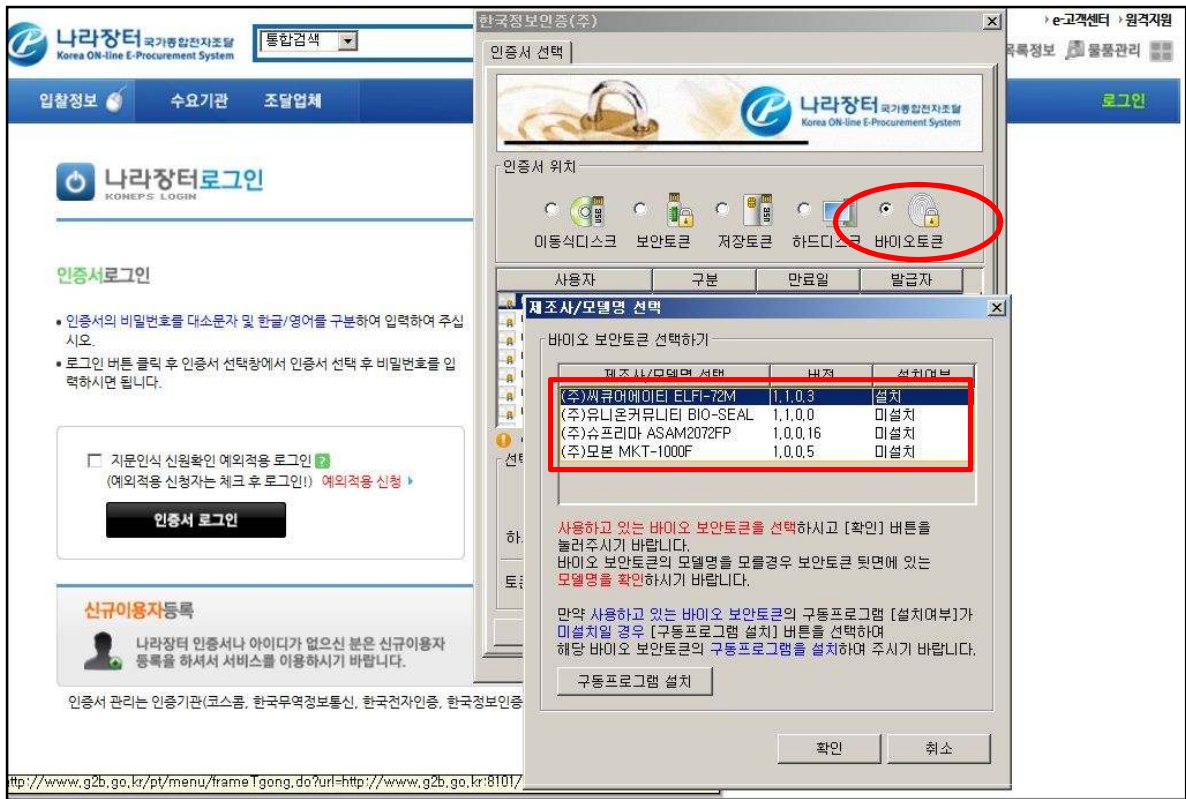

- 1) 인증서창이 뜨면, 바이오토큰 클릭
- 2) 제조사/모델명을 선택

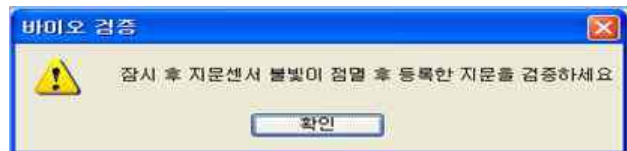
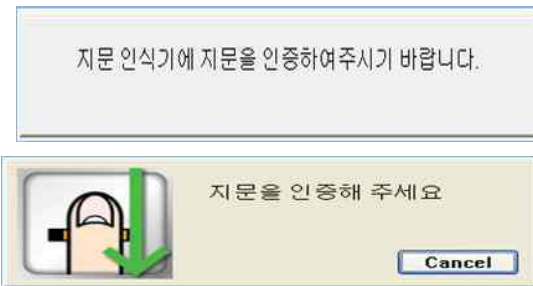

- 3) 지문인증을 수행

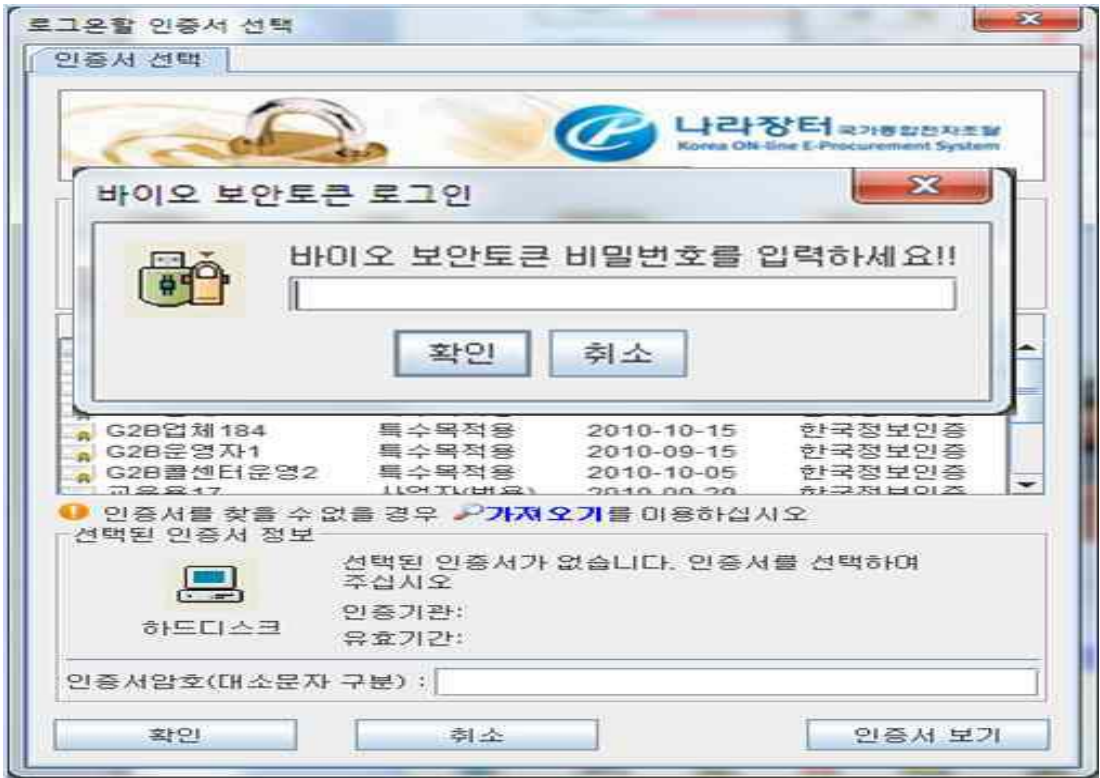

4) 바이오 보안토큰 비밀번호를 입력

5) 확인버튼을 누르고 로그인.

# 마 투찰

나라장터 국가통합전자조달  
Korea ON-line E-Procurement System

통합검색 [검색]

조달청 > 로그아웃 > 운영자 > Bid Center > e-고객센터 > 원격지원

조달청 통합쇼핑몰 목록정보 물품관리

입찰정보 | 물품 | 공사 | 용역 | 리스 | 외자 | 비축 | 기타 | 공통

나의나라장터 | 나의메뉴 | 문서함

입찰정보 검색 [온라인 매뉴얼]

1. 검색유형(입찰공고, 개찰결과, 최종낙찰자)별로 다양한 조건을 선택하여 입찰정보를 검색할 수 있으며, 검색유형은 반드시 한 개를 선택하여야 합니다.
2. 전체 업무를 선택하더라도, 특정 업무만 해당하는 검색조건(예 : 세부품명번호는 물품 업무만 해당) 선택시 해당 업무 입찰공고만 조회됩니다.
3. 재입찰기간이 긴 재입찰공고는 초기 개찰일자 검색조건으로 검색되지 않을 수 있으므로 개찰일자를 조정해 검색하시기 바랍니다.

입찰공고  개찰결과  최종낙찰자

업무  전체  물품  공사  용역  리스  외자  비축  기타

공고명

공고/개찰일  
나라장터 안정화 기간 동안에는 공고일, 개찰일 검색기간을 30일로 제한합니다.  
공고일 2013/08/13 ~ 2013/09/12

기관명  공고기관  수요기관  특정 기관만 검색

참조번호

업종

세부품명번호

다수공급경쟁자 여부  다수공급경쟁자

입찰마감제외 여부  제외

공고종류 실공고

참가제한지역 전체

추정금액 이상

조달요청번호/PR No.

국내/국제구분 전체

목록수 10

[검색] [초기화]

지문모의투찰  모의투찰

- 1) 입찰정보를 클릭하여 조건에 맞는 공고검색
- 2) 모의투찰을 원하는 경우 지문모의투찰버튼을 클릭

입찰정보 | 물품 공사 용역 리스 외자 비속 기타 공통 | 나의나라장터 나의메뉴 문서함

**입찰정보**

입찰공고 목록 온라인 메뉴

1. 공동수급 투찰 항목의 버튼을 누르면 공동수급협정서, 입찰참가신청서, 입찰서를 온라인으로 제출할 수 있습니다.
2. 연계기관 공고건인 경우 새창 버튼( )를 클릭하면 해당기관 사이트로 이동하여 입찰공고 목록 또는 상세화면을 조회할 수 있습니다.
3. **일반투찰** : 기존 인증서로 투찰이 가능한 입찰(단, 지문보안토큰으로도 투찰이 가능)
4. **지문투찰** : 지문보안토큰으로만 투찰이 가능한 입찰(단, 지문인식 신원확인 예외적용 신청서를 제출한 입찰자 또는 지문인식 신원확인 예외자로 등록된 입찰자는 기존 인증서로 투찰이 가능)

[ 검색건수 : 1건 ]

업무	공고번호-차수	분류	공고명	공고기관	수요기관	계약방법	입력일시 (입찰마감일시)	공동 수급	투찰
물품	20091102965-00	일반	[모의공고] 지문인식용 테스트 모의공고	조달청 공지	테스트 초등학교	일반(총액)	2011/03/03 11:09 (2009/12/30 10:00)	입찰	<b>지문 투찰</b>

[ 검색조건 ]

### 3) 지문투찰 버튼클릭

http://www.g2b.go.kr:8081/?bidno=20091102965&bidseq=00&docver=2&dummy=1378979023914 - 물품공고분류조회

**물품공고분류조회** 온라인 메뉴

[ 검색건수 : 1건 ]

입찰분류	순번	수요기관	세부품명번호	세부품명	규격	수량	단위	추정단가
1-투찰	1	조달청 공지	4410150100	복사기	개	1	1	

[ 닫기 ]

### 4) 물품일 경우 입찰분류번호 선택

http://www.g2b.go.kr:8081/?bidno=20091102965&bidseq=00&bidcate=1&rebidno=0&taskCICd=1&isRequire=1 - Windows Inter...

**투찰 공지사항** 온라인 메뉴

**[입찰참가자격 변경등록 불이행에 따른 입찰무효 안내사항]**  
 국가계약법 시행규칙 제44조 및 지방계약법 시행규칙 제42조, 입찰유의서에는 무효로 하는 입찰을 규정하고 있습니다. 특히, "입찰참가자격 등록사항 중 상호(또는 법인의 명칭), 대표자의 성명(수인의 대표자가 있는 경우 대표자 전원)을 변경등록하지 아니하고 입찰서를 제출"하여 입찰무효되는 사례가 발생하고 있습니다. 입찰참여자자는 입찰참가자격 등록사항 확인 및 입찰공고 내용을 숙지하시어 불이익이 없도록 하시기 바랍니다.

**[공동수급협정서 미승인 관련 안내사항]**  
 송수신한 협정서가 존재하나 최종승인(제출)된 내역이 없습니다. 협정서 승인없이 투찰하는것이 맞는지 투찰 전 다시 한번 확인하시고 참가하시기 바랍니다.

[ 확인 ] [ 닫기 ]

### 5) 공지사항 읽은 후 확인버튼

http://www.g2b.go.kr:8081/ - 공동수급협정내역 조회 - Windows Internet Explorer

**공동수급협정내역 조회**

- 승인여부가 최종승인(제출) 상태여야 협정서가 정상적으로 제출된 것입니다.
- 현재 송수신한 협정서가 존재하나 최종승인(제출)된 내역이 없습니다.

입찰공고번호	20091102965-00	입찰분류	1
공고명	[모의공고] 지문인식용 테스트 모의공고		
협정서마감일시	2099/12/30 10:00	입찰서마감일시	2099/12/30 10:00

- 대표업체 협정 정보: 귀사가 대표업체로 맺은 협정 정보가 조회됩니다.

대표사업자번호	대표업체명	구성사업자번호	구성업체명	협정방식	비율(%)	협정업종	승인여부
9992100104	테스트51연합_1234567	9992100104	테스트51연합_1234567	분담	100	냉난방기	대표사승인
9992100104	테스트51연합_1234567	9992100123	나라장터시연업체5211	분담	100	기계설비공사업	구성사미승인

- 구성업체 협정 정보: 귀사가 구성업체로 참여한 협정 정보가 조회됩니다.

대표사업자번호	대표업체명	구성사업자번호	구성업체명	협정방식	비율(%)	협정업종	승인여부
9992100123	나라장터시연업체5211	9992100104	테스트51연합_1234567	공동	20		구성사승인

단독으로 투찰을 진행하시려면, '입찰서 화면 이동'을 클릭하여 진행하시기 바랍니다.  
 협정을 맺어 투찰하시려면, '협정서 승인 및 조회 목록 이동'을 클릭하여 최종승인(제출)을 하고 투찰하시기 바랍니다.

- 6) 협정을 맺었다면 협정된 내역과 최종제출이 되었는지 확인 후 [입찰서화면이동] 클릭  
 좀 더 확인할 내용이 있다면 [협정서승인및조회목록이동] 버튼클릭.

http://www.g2b.go.kr:8081/ - 물품구매입찰서:나라장터 - Windows Internet Explorer

**물품구매입찰서**

조달청공지	귀하	제입찰번호	0
입찰공고번호	20091102965	입찰마감일시	20991230 1000
입찰공고차수	00	참조번호	테스트

위의 물품에 대하여 물품구매입찰유역서 및 귀 입찰권유서(전자입찰 특별유역서 포함)를 완전히 숙지하고 이에따라 응찰하며, 이 입찰이 귀기관에 의하여 수락되면 규격서, 도면, 물품구매계약추가 특수 조건 물품(비저장품, 협정물자)구매계약특수조건 및 물품 구매계약 일반조건에 따라 다음과 같이 제조, 납품할 것을 약속하고 입찰서(시당서)를 제출합니다.

입찰분류	1	공고명	[모의공고] 지문인식용 테스트 모의공고
공고기관	조달청공지	수요기관	조달청공지
입찰번호	입찰공고서에 의함	물품분류번호	입찰공고서에 의함
물품분류명	입찰공고서에 의함	규격 및 명세	입찰공고서에 의함
원산지	대한민국	수량	
총액	₩	투찰금액(원)	₩

※ 투찰금액(총액)은 부가가치세 등 제세포함가격이며, 총합계금액(단가X수량)으로 입력합니다.  
 단, 희망수량 입찰인 경우에는 「수량」입력란에 수량을 입력하신 후 「총액」입력란에 수량1개당 금액을 입력합니다.

합계(한글) :

- 7) 입찰가격 입력.

8) 첨부해야 할 문서가 있으면 찾아보기 버튼클릭 후 첨부한 뒤 송신버튼 클릭.(입찰가격을 저장해 놓고 싶으시다면 [출력] 버튼클릭)

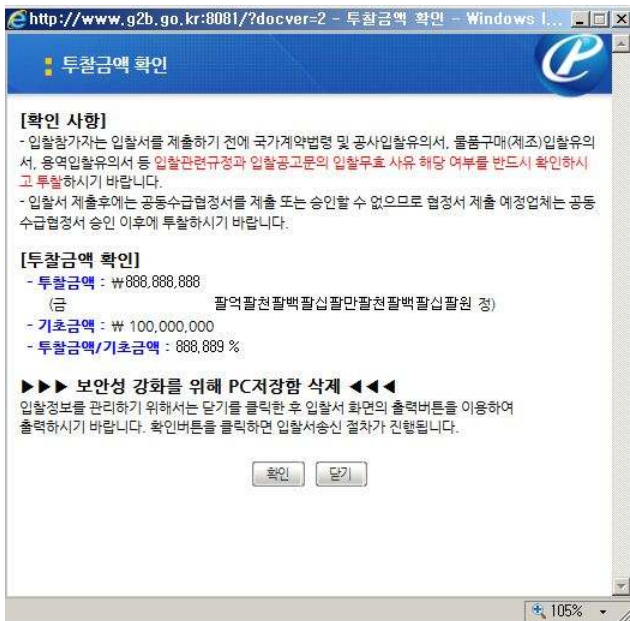

9) 투찰금액/기초금액 확인 후 [확인]버튼클릭

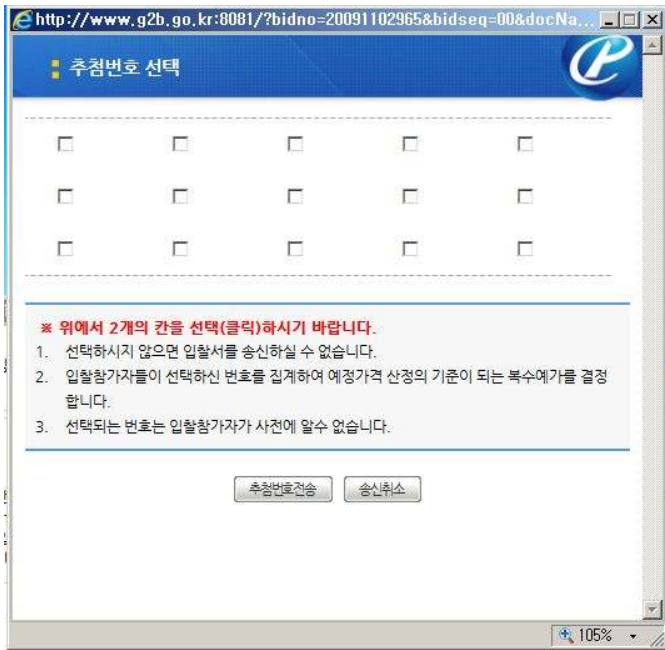

9) 추첨번호 2개의 칸을 선택 후  
[추첨번호전송] 버튼클릭

10) 파일을 암호화 한 뒤,  
정상적으로 접수되었다는  
확인창.

11) 문서함 - 보낸문서함에서  
정상투찰되었는지 확인.

